

Avenue des Saisons, 42 à 1050 Ixelles
02/660.21.21

Proche Châtelain - beau studio meublé

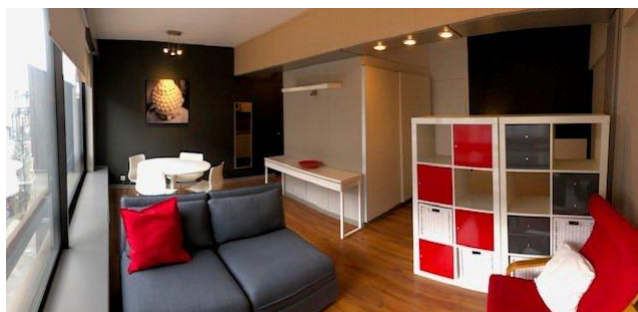

Ixelles (réf 2183 B): MEUBLE - Entre l'Avenue Louise et le Quartier du Châtelain, superbe STUDIO au 2ème étage avec ascenseur en très bon état général de 40 m² dans un petit immeuble calme comprenant: hall d'entrée avec placards, wc séparé, grand living lumineux, coin à dormir avec penderie encastrée, cuisine USA équipée de taque électrique, hotte, frigo, meuble et évier, salle de bains avec machine à laver. Les 120€ de charges/mois comprennent EAU, ELECTRICITE, CHAUFFAGE, INTERNET, NETFLIX! LOCATION à saisir car idéal pour sa situation géographique!!!! PEB = E. LIBRE 1ER FEVRIER 2022. Infos & Visites Century21 Boondael 02/660.21.21 OU www.century21boondael.be

**Infos & Visites Century 21 Boondael 02/660.21.21
OU www.century21boondael.be**

Loyer : 630 € + 120 € de charges

Rue Defacqz, 33 à 1050 Ixelles

Century 21 Louise Tél : 02 360 10 10 Site web : www.century21.be

Email : info@century21boondael.be

Chaque agence est juridiquement et financièrement indépendante.
Ce document est remis à titre informatif et non contractuel.

Avenue des Saisons, 42 à 1050 Ixelles
02/660.21.21

Informations générales :

- Nombre de chambre : 0
- Nombre de salle de bains : 1
- Type de cuisine : Semi équipée
- Type de chauffage : Gaz
-

Surfaces :

- Surface habitable : 40 m²

Détails :

Certifications:

- Emissions CO2 51 Kg Co2m²an
- Numéro de certificat PEB 20140413-0000223214-01-4
- Prestation énergétique 238 Kwh

Certifications (suite):

- Total énergie primaire 9.426 kwh/an

Photos :

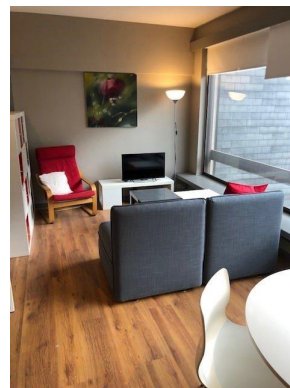
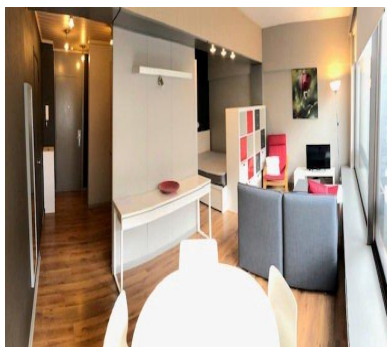

Avenue des Saisons, 42 à 1050 Ixelles
02/660.21.21

