

Avenue des Saisons, 42 à 1050 Ixelles
02/660.21.21

IXELLES - FAIRE OFFRE A PARTIR DE 280.000€



IXELLES (Réf 2836 B) : Appartement de 102m² sur la place Flagey comprenant : un hall d'entrée, un living de 30m² avec une vue dégagée sur la place Flagey, une cuisine équipée, une salle de douche, un dégagement, un water-closet et deux chambres à coucher dont une avec terrasse, ainsi que la cave dans les sous-sols. LIBRE à l'ACTE. PEB = E+. Electricité à mettre en conformité. RU sur demande auprès de l'agence. Infos & Visites Century 21 Boondael 02/660.21.21 OU 0491/19.73.57 OU www.century21boondael.be

**Infos & Visites Century 21 Boondael 02/660.21.21
OU www.century21boondael.be**

****FAIRE OFFRE A PARTIR DE 280.000€, sous réserve d'acceptation par les propriétaires .****

Avenue des Saisons, 42 à 1050 Ixelles
02/660.21.21

Place Flagey, 26 à 1050 Ixelles

Informations générales :

- Nombre de chambre : 2
- Nombre de salle de bains : 1
- Terrasse : Oui
- Exposition : Sud Ouest
- Type de cuisine : Aménagée
- Type de chauffage : MAZOUT Collectif
- Charges mensuelles : 120 €

Surfaces :

- Surface habitable : 90 m²
- Surface terrasse : 3 m²

Détails :

1ère étage:

- Chambre $3,39 \times 3 = 10,18\text{m}^2 + 4,30 \times 4,20 = 18,14\text{m}^2$
- Cuisine $2,20 \times 5,13 = 11,32\text{m}^2$
- Hall $2,45 \times 2,81 = 6,91\text{m}^2$
- Palier Hall de nuit $= 2,37\text{m}^2 + 1,08\text{m}^2$
- Salle de bains $1,81 \times 2,49 = 4,52\text{m}^2$
- Séjour $5,14 \times 5,95 = 30,61\text{m}^2$
- Vestiaire $0,64\text{m}^2 + 1,15\text{m}^2 + 1,26\text{m}^2$
- WC $0,84 \times 1,21 = 1,02\text{m}^2$

Pièces diverses:

- Cave

Equipements de Cuisine:

- Four
- Lave linge

Equipements de Cuisine (suite):

- Lave vaisselle
- Meubles de cuisine
- Double évier

Equipements Electrique:

- Interphone

Equipements divers:

- Ascenseur
- Porte blindée
- Volet

Fenêtres:

- PVC

Certifications:

- Emissions CO₂ 216,00 Kg Co₂m²an
- Numéro de certificat PEB 20250304-0000706475-01-0

Century 21 Boondael Tél : 02 660 21 21 Site web : [http:// www.century21.be](http://www.century21.be)

Email : info@century21boondael.be

Chaque agence est juridiquement et financièrement indépendante.
Ce document est remis à titre informatif et non contractuel.

Avenue des Saisons, 42 à 1050 Ixelles
02/660.21.21

- Prestation énergétique 216,00 Kwh
- Total énergie primaire 22.041,00 kwh/an

Photos :

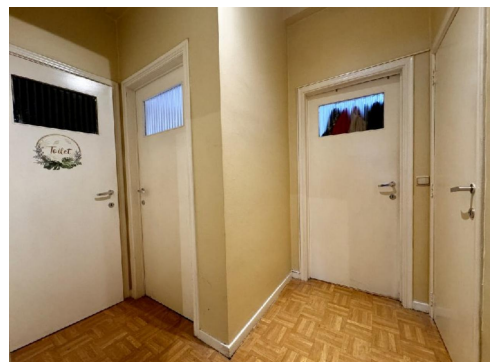
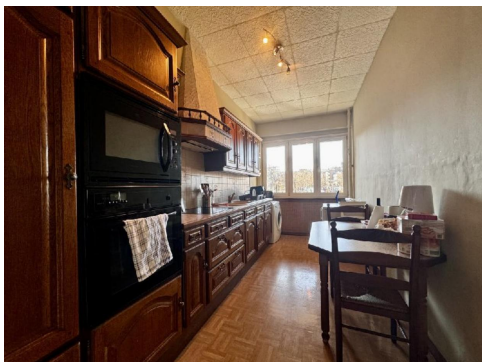

Avenue des Saisons, 42 à 1050 Ixelles
 02/660.21.21

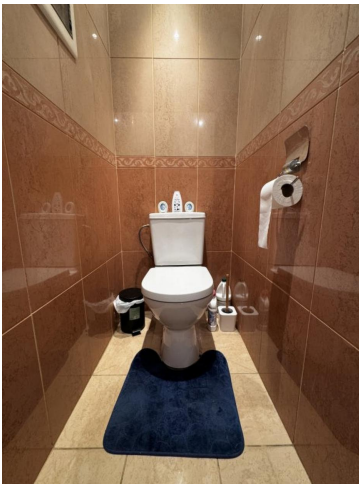



Avenue des Saisons, 42 à 1050 Ixelles
02/660.21.21

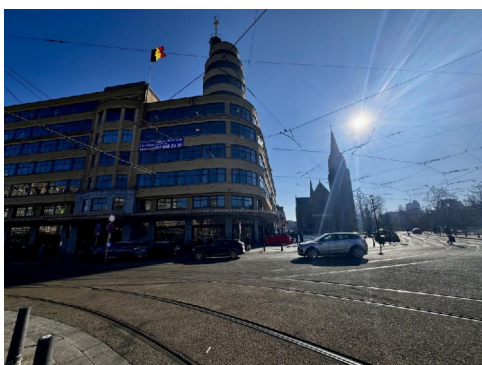
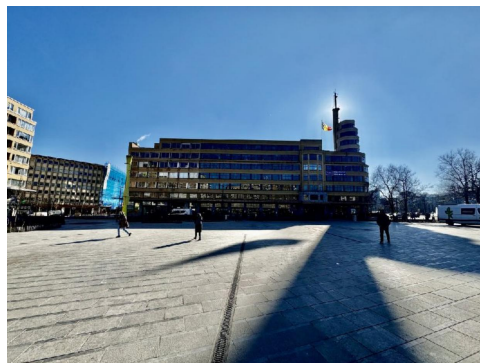
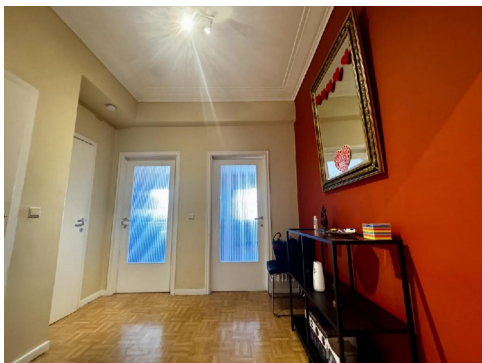

CENTURY 21.
Boondael

Estimation sérieuse
& GRATUITE

Contactez un agent spécialiste de votre quartier et il prendra le temps de vous rédiger un rapport précis et complet.

CONTACTEZ-NOUS **02 660 21 21**

Century 21 Boondael Tél : 02 660 21 21 Site web : [http:// www.century21.be](http://www.century21.be)
Email : info@century21boondael.be

Chaque agence est juridiquement et financièrement indépendante.
Ce document est remis à titre informatif et non contractuel.