

Avenue des Saisons, 42 à 1050 Ixelles
02/660.21.21

Duplex 1 chambre + bureau : totalement rénové

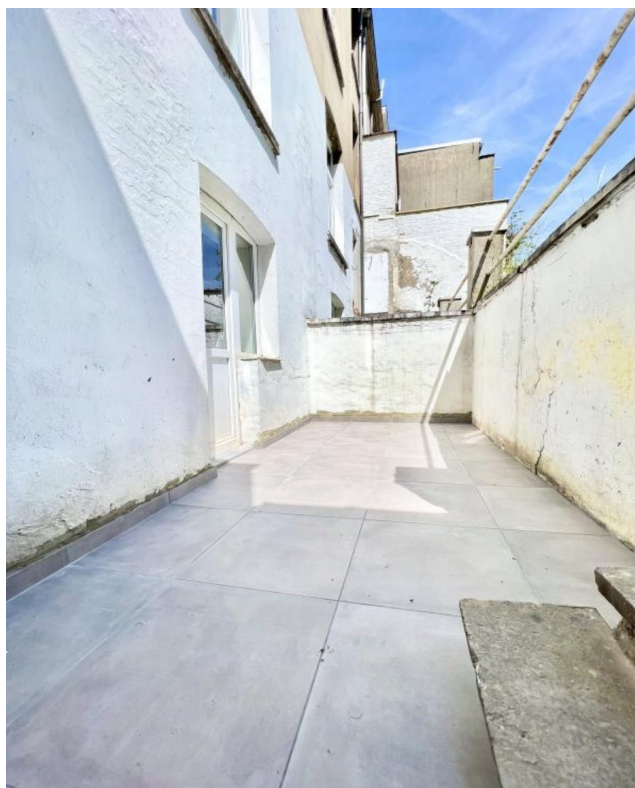

Ixelles (réf 2261 B) :

Duplex 1 chambre + bureau/dressing totalement rénové. Il se compose d'un hall d'entrée, beau séjour, cuisine équipée, escalier menant vers l'étage inférieur, hall de nuit, salle de bain, toilette séparée, buanderie (avec raccord machine à laver/sèche linge), grande chambre avec accès à un bureau/dressing et accès vers la terrasse privative et jardin commun de 110 m² orienté plein SUD. Contactez-nous pour plus d'informations ou pour une visite au 02/660.21.21.

Infos & Visites Century 21 Boondael
02/660.21.21 OU 0479/43.33.95

Loyer : 1.000 € + 50 € de charges

Rue Elise, 112 à 1050 Ixelles

Century 21 Boondael Tél : 02 660 21 21 Site web : [http:// www.century21.be](http://www.century21.be)
Email : info@century21boondael.be

Chaque agence est juridiquement et financièrement indépendante.
Ce document est remis à titre informatif et non contractuel.

Avenue des Saisons, 42 à 1050 Ixelles
02/660.21.21

Informations générales :

- Nombre de chambre : 1
- Nombre de salle de bains : 1
- Terrasse : Oui; privée
- Jardin : Oui, commun
- Exposition : Sud
- Type de cuisine : Equipée
- Type de chauffage : Chaudière individuelle au gaz

Surfaces :

- Surface habitable : 65 m²
- Surface terrasse : 12 m²
- Surface jardin : 110 m²

Certifications:

- Installation électrique conforme
- Emissions CO2 37,00 Kg Co2m²an
- Prestation énergétique 190,00 Kwh
- Total énergie primaire 16.281,00 kwh/an

Photos :



Avenue des Saisons, 42 à 1050 Ixelles
02/660.21.21

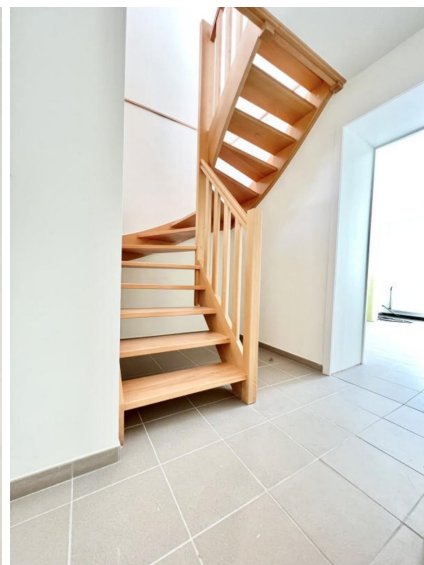

Avenue des Saisons, 42 à 1050 Ixelles
02/660.21.21

