

Avenue des Saisons, 42 à 1050 Ixelles  
02/660.21.21

## Koekelberg (réf 2260 B) : Bel Immeuble de rapport



Koekelberg (réf 2260 B) :

Bel Immeuble de rapport à proximité de la Basilique Nationale du sacré-Coeur comprenant 4 logements, reconnu par l'urbanisme. Libre d'occupation.

**Infos & Visites Century 21 Boondael 02/660.21.21  
OU [www.century21boondael.be](http://www.century21boondael.be)**

**Prix : 650.000 €**

**Avenue Seghers, 67 à 1081 Koekelberg**

Century 21 Boondael Tél : 02 660 21 21 Site web : [http:// www.century21.be](http://www.century21.be)  
Email : [info@century21boondael.be](mailto:info@century21boondael.be)

Chaque agence est juridiquement et financièrement indépendante.  
Ce document est remis à titre informatif et non contractuel.

Avenue des Saisons, 42 à 1050 Ixelles  
02/660.21.21

### Informations générales :

- Affectation du bien : immeuble de rapport de 4 unités
- Nombre de chambre : 4
- Nombre de salle de bains : 4
- Garage / Parking : non
- Terrasse : oui
- Jardin : oui
- Exposition : /
- Type de cuisine : Aménagée
- Type de chauffage : Gaz
- Année de construction : 1930
- Revenu cadastral : 1.861 €

### Surfaces :

- Surface habitable : 250 m<sup>2</sup>
- Surface terrain : 116 m<sup>2</sup>

### Photos :





Avenue des Saisons, 42 à 1050 Ixelles  
 02/660.21.21

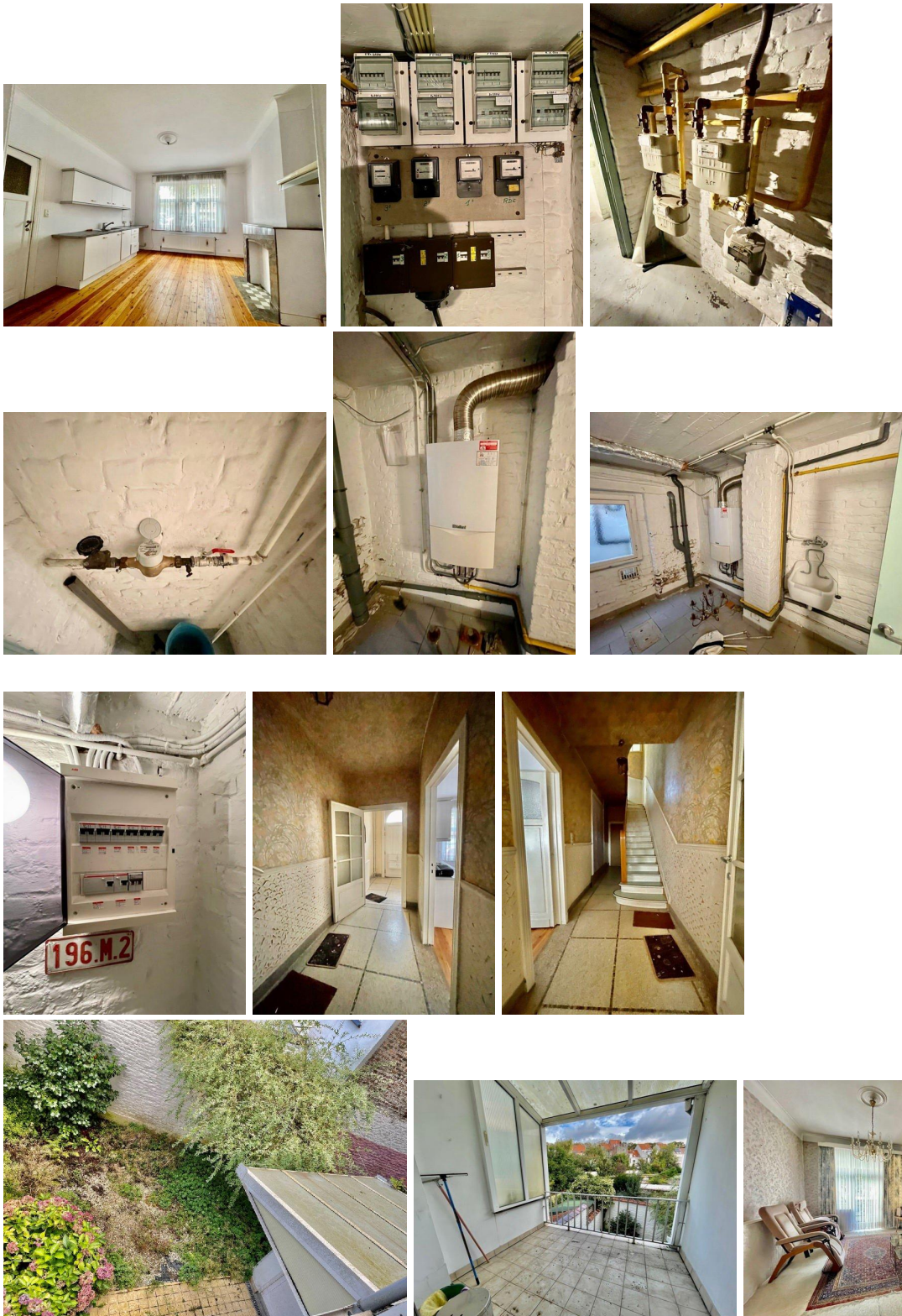

Century 21 Boondael Tél : 02 660 21 21 Site web : [http:// www.century21.be](http://www.century21.be)  
 Email : [info@century21boondael.be](mailto:info@century21boondael.be)

Chaque agence est juridiquement et financièrement indépendante.  
 Ce document est remis à titre informatif et non contractuel.



Avenue des Saisons, 42 à 1050 Ixelles  
 02/660.21.21

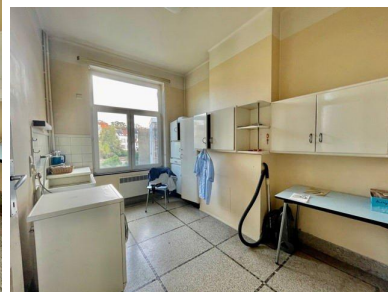

Avenue des Saisons, 42 à 1050 Ixelles  
02/660.21.21

