

Avenue des Saisons, 42 à 1050 Ixelles
02/660.21.21

Ixelles (réf 2075 B) : Maison divisée en 2 appartements



Ixelles (réf 2075 B) :

Maison actuellement divisée en 2 appartements située dans un environnement calme et proche de l'Hôpital d'Ixelles - Place Flagey comprenant au rez-de-chaussée : un hall d'entrée - une chambre / bureau - garage une voiture - buanderie avec salle de douche - jardin. 1er étage : hall d'entrée - une cuisine équipée - un salon - une chambre - une salle de bain. 2ème étage : hall d'entrée - une cuisine équipée - un salon avec salle à manger - un bureau. 3ème étage : 2 chambres dont une avec terrasse - dressing - une salle de bain. 3ème étage : grenier aménageable en chambres. Caves.

**Infos & Visites Century 21 Boondael 02/660.21.21
OU www.century21boondael.be**

Prix : 775.000 € - vendue 725.000 €

Rue Henri Marichal, 10 à 1050 Ixelles

Avenue des Saisons, 42 à 1050 Ixelles
02/660.21.21

Informations générales :

- Affectation du bien : Maison
- Nombre de chambre : 4
- Nombre de salle de bains : 3
- Garage / Parking : 1 / 1
- Terrasse : Oui
- Jardin : Oui
- Type de cuisine : Aménagée
- Type de chauffage : Gaz

Surfaces :

- Surface habitable : 316 m²
- Surface terrasse : 25 m²
- Surface jardin : 50 m²

Photos :

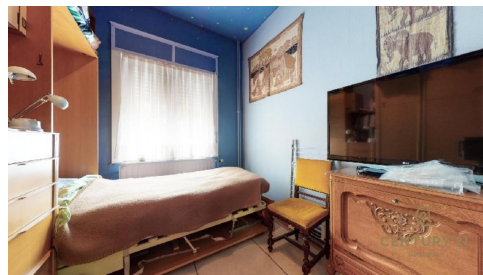
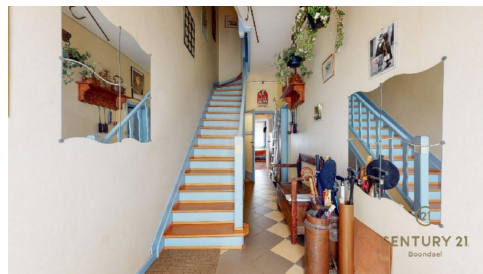
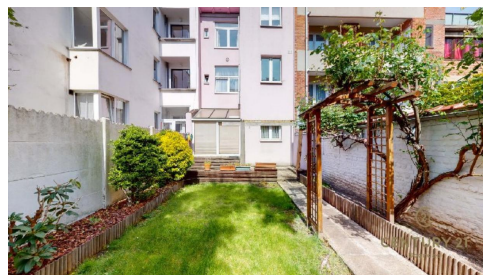
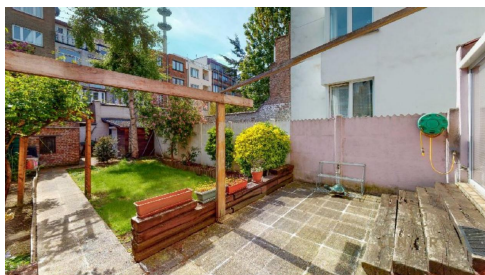

Avenue des Saisons, 42 à 1050 Ixelles
 02/660.21.21

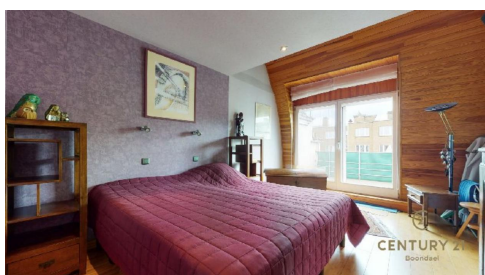
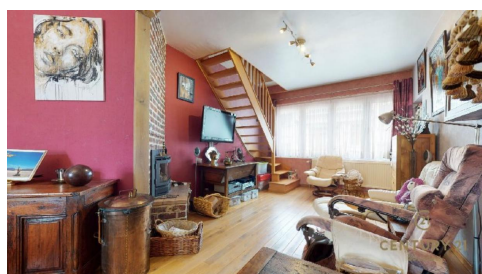
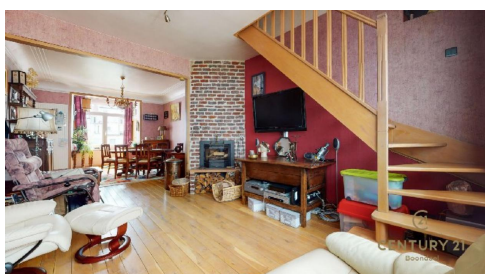
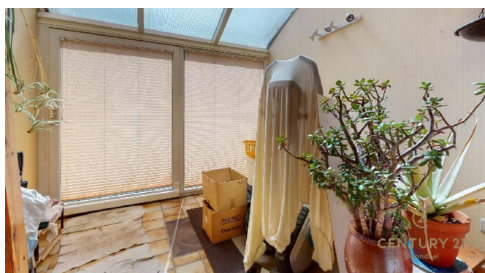

Chaque agence est juridiquement et financièrement indépendante.
Ce document est remis à titre informatif et non contractuel.

Avenue des Saisons, 42 à 1050 Ixelles
02/660.21.21

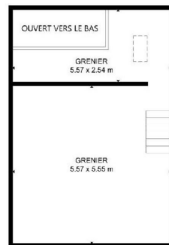

*l*th trace

[illegible]

1. $\frac{1}{2} \log 2$
 2. $\frac{1}{2} \log 2$
 3. $\frac{1}{2} \log 2$
 4. $\frac{1}{2} \log 2$
 5. $\frac{1}{2} \log 2$
 6. $\frac{1}{2} \log 2$
 7. $\frac{1}{2} \log 2$
 8. $\frac{1}{2} \log 2$
 9. $\frac{1}{2} \log 2$
 10. $\frac{1}{2} \log 2$

